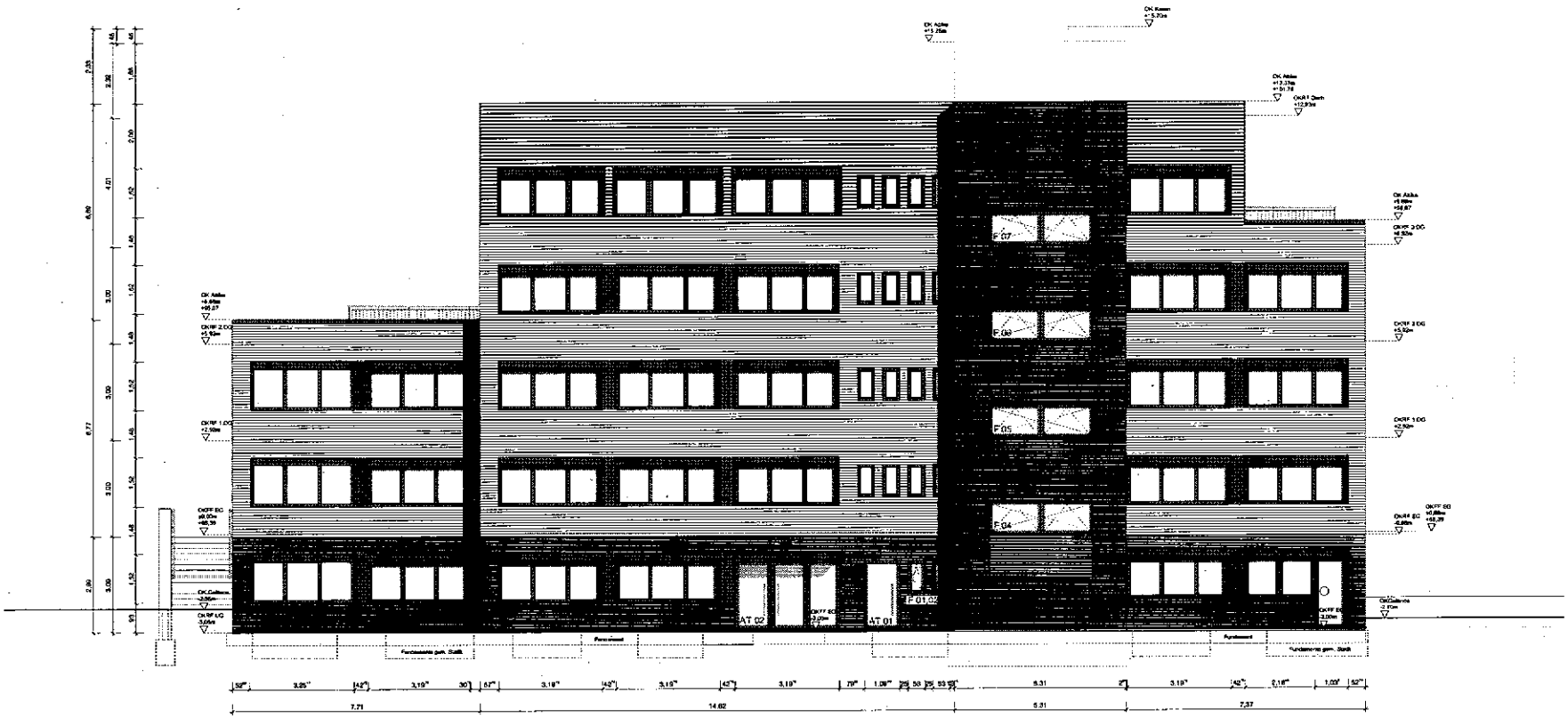

Stand 25.10.2010

Plan-Nr. A-A 01

Ansicht Nord-Ost

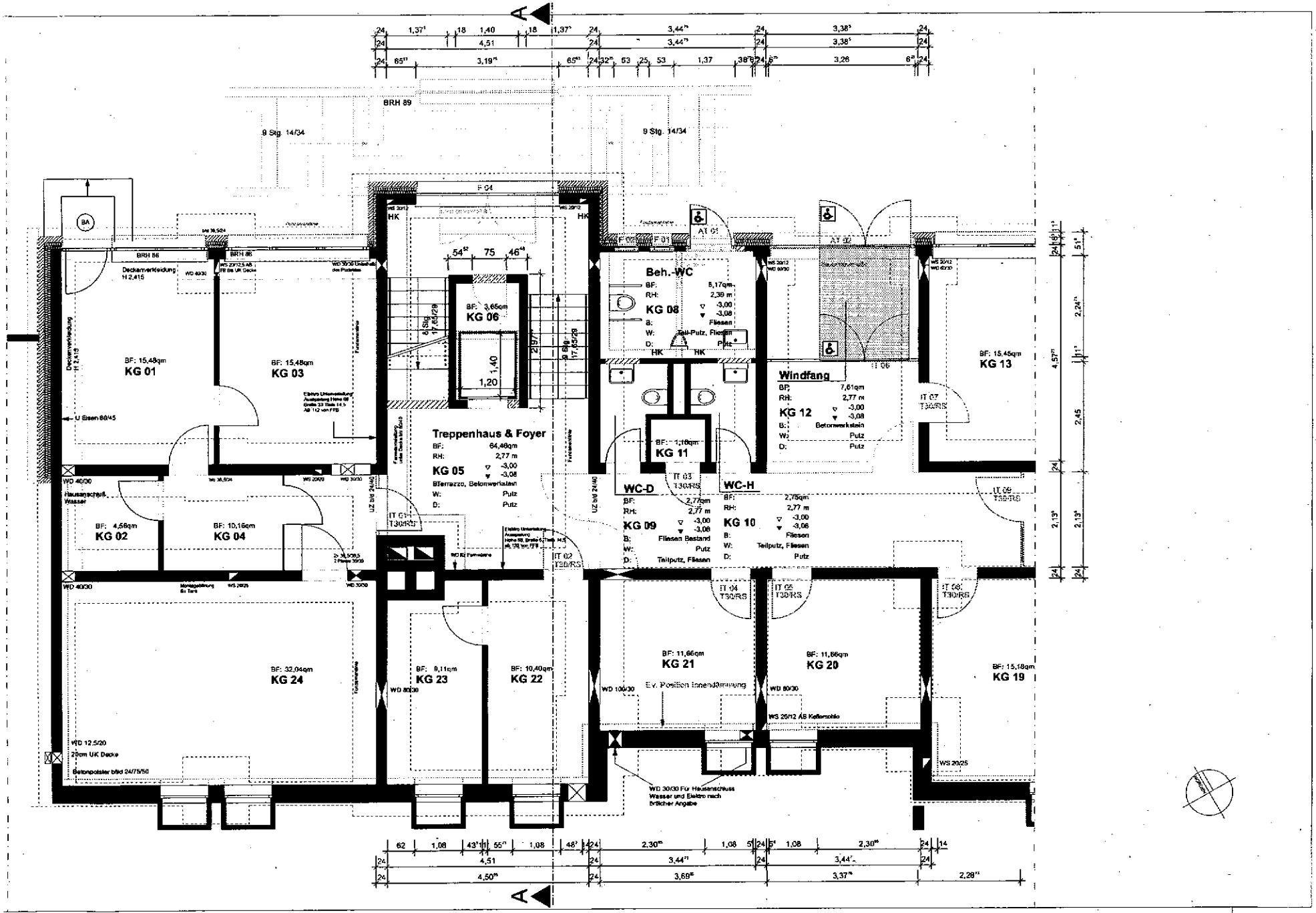

Alle Maße sind am Bau zu prüfen. Maßunstimmigkeiten sind sofort mit dem Architekten / der Bauleitung zu klären. Einbaumaße sind an der Baustelle zu nehmen.

Bei der Bauausführung sind die Planungen der Fachingenieure sowie die Angaben der Sonderfachleute zu beachten.

Firmendetails und -ausführungszeichnungen gelten nur mit Genehmigungsvermerk des Architekten.

Auf VOB/B § 3, Ziffer 1-6 und §4, Ziffer 2 und 3, DIN 1961 wird hingewiesen.

Alle Höhenangaben auf OKFF bezogen.

OKFF
OKRD

Neubau
Bestand
Abbruch

= bestehende Bauteile
= unbewehrter Beton
= bewehrter Beton
= Betonfertigteil
= Hintermauerwerk
= Verblendmauerwerk
= Innenwände Trockenbau
DA = Deckenaussparung
DD = Deckendurchbruch
FA = Fußbodenaussparung
FD = Fußbodendurchbruch
WS = Wandschlitz
WD = Wanddurchbruch
= Dämmung weich
= Dämmung hart
= Abdichtung
= Holz im Querschnitt
= Holz im Längsschnitt
= Naturwerkstein
= Kies
= Sand, Putz, Mörtel
= Erdreich

T 30-T 90 = Feuerschutztür mit Angabe Feuerwiderstandsdauer in Minuten
RS - Tür = rauchdichte selbstschließende Tür
F 30-F60 = Feuerwiderstandsklasse des Bauteiles nach Feuerwiderstandsdauer
A = nichtbrennbare Baustoffe
AB = in den wesentlichen Teilen aus nicht brennbaren Baustoffen
B 1 = aus schwerentflammbaren Baustoffen
B 2 = aus normalentflammbaren Baustoffen
= Feuerlöscher
= Feuermelder
RA = Rauchabzug
GD = Gebäudedehnfuge
BA = Bodenablauf
OKFF = Oberkante Fertigfußboden
OKRD = Oberkante Rohdecke
OKT = Oberkante Terrain
UKAD = Unterkante abgehängte Decke
BRH = Brüstungshöhe (Fertigmaß ab OKFF)
BRH-R = Rohbau-Brüstungshöhe (OKRD bis OK Rohbrüstung)