

Bebauungsplan "Flothfeld II"

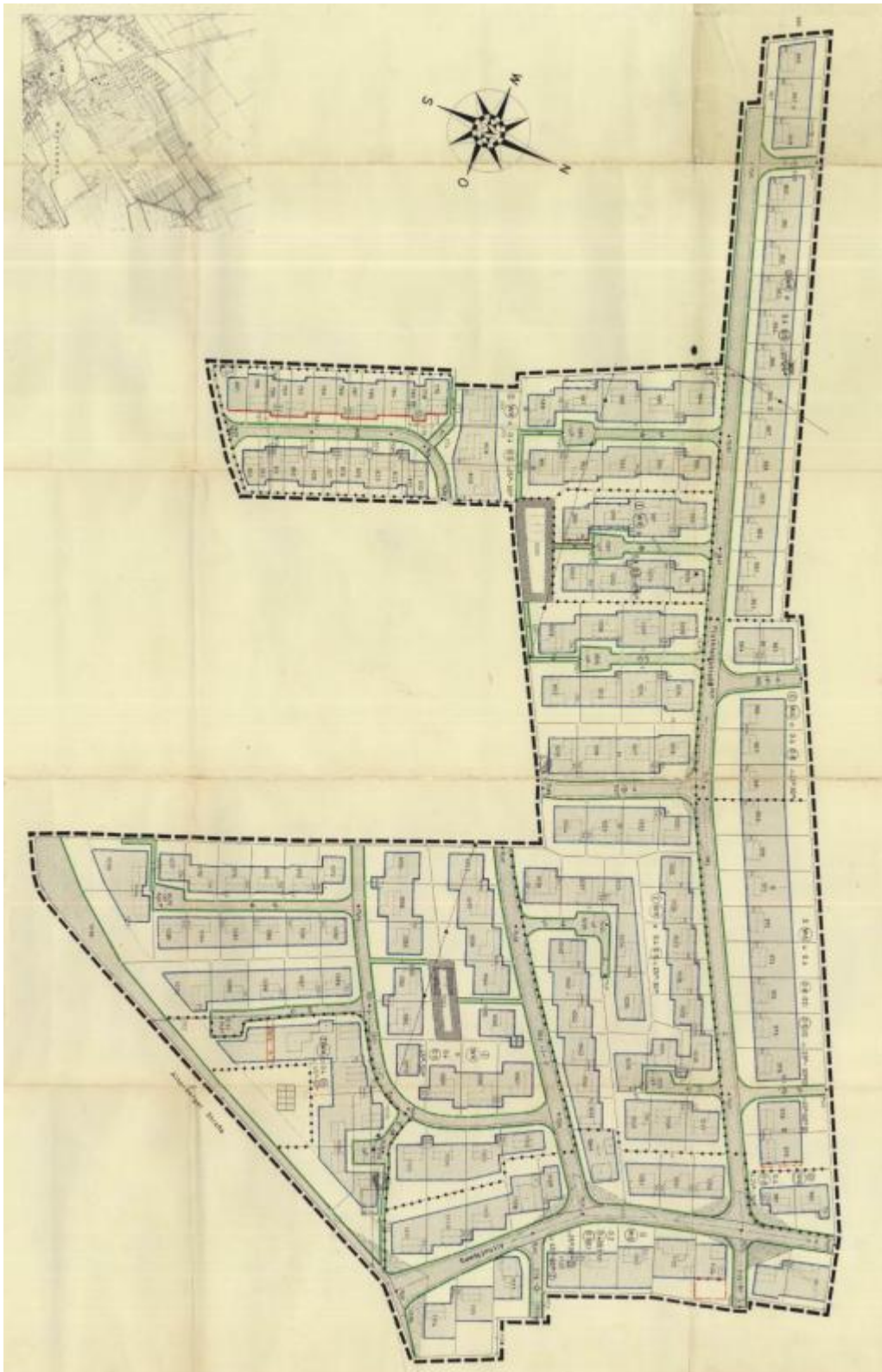

Textliche Festsetzungen:

1. Stellung der baulichen Anlagen:

Giebel- und Traufenstellung der Gebäude, wie sie sich jeweils aus der Zeichnung ergeben, sind zwingend.

Auf den nicht überbaubaren Grundstücksflächen gem. § 23 der Baunutzungsverordnung dürfen Nebenanlagen gem. § 14 der Baunutzungsverordnung und andere bauliche Anlagen, soweit sie nach Landesrecht im Bauwuch oder in den Abstandsflächen zulässig sind oder zugelassen werden können, gem. § 23 Abs. 5 Baunutzungsverordnung nicht errichtet werden.