Schnitt Neubau

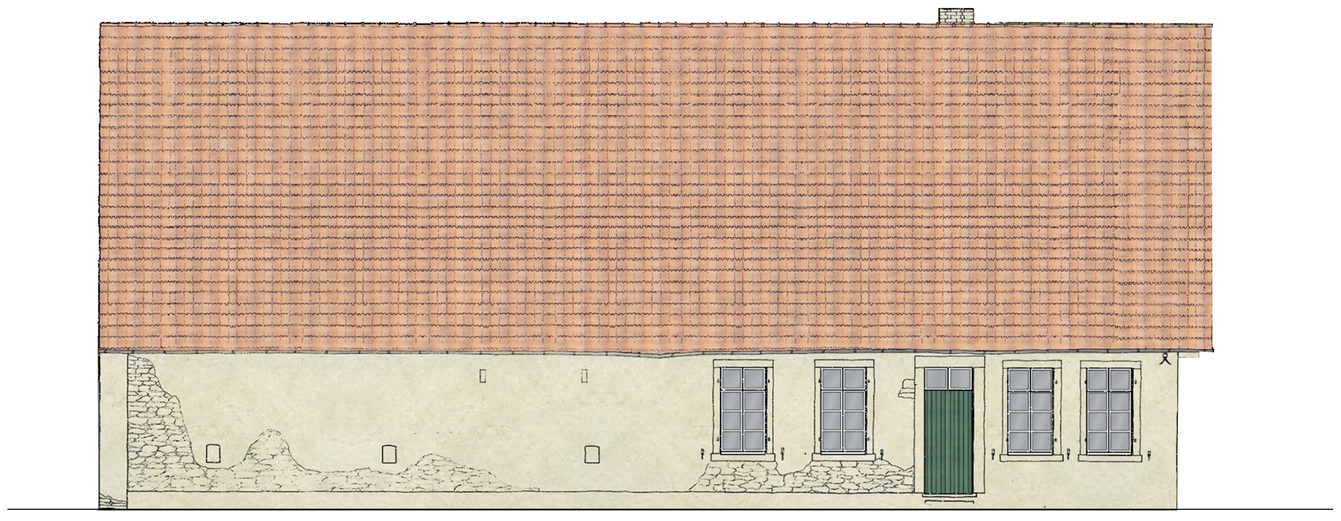

Ansicht Süd-Ost

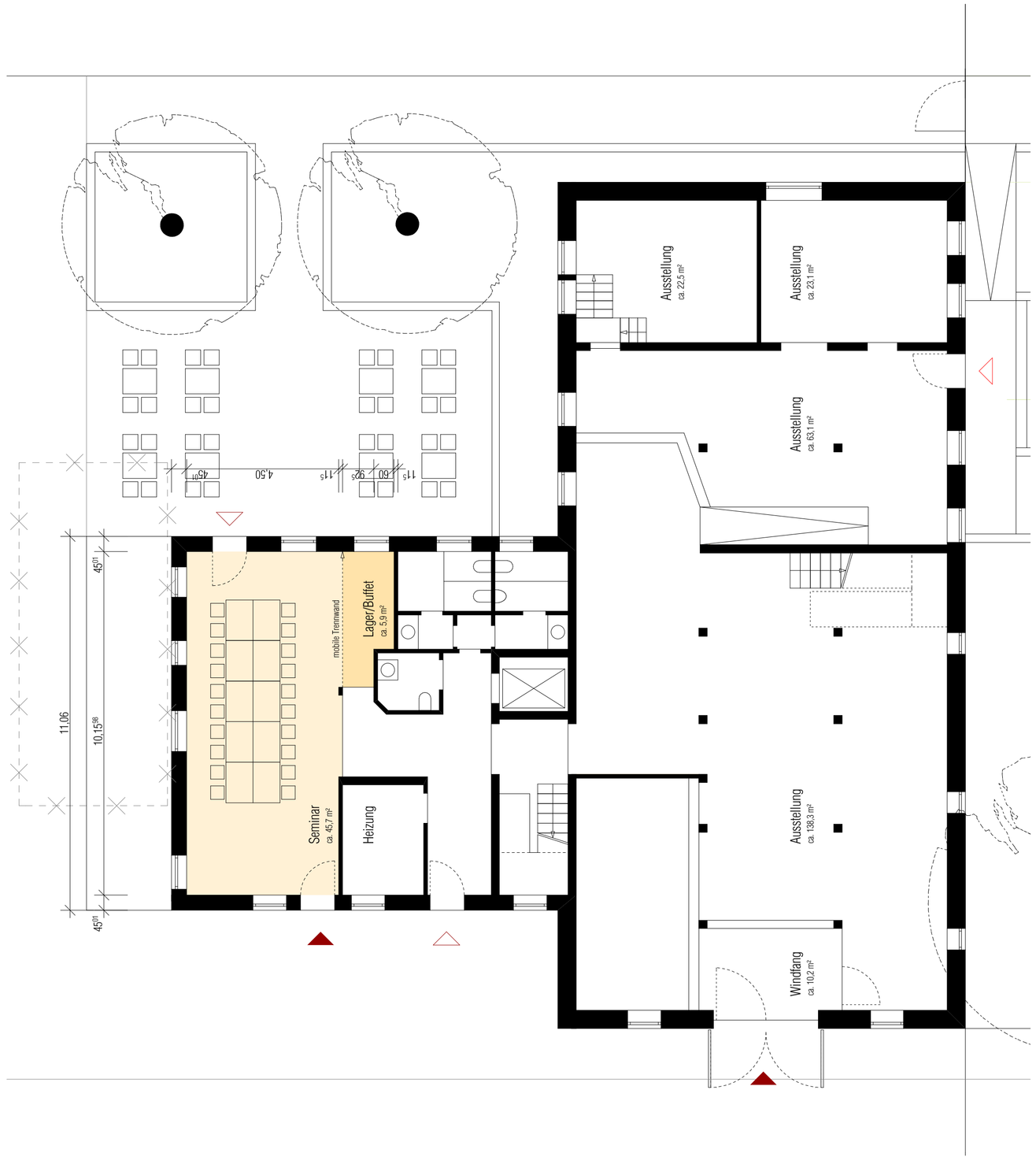

SMH

Neubau
Sandsteinmuseum
Havixbeck

Projekt Neubau eines
Sandsteinmuseums
Gennerich 9
48329 Havixbeck

Bauherr Gemeinde Havixbeck
Willi-Richter-Platz 1
48329 Havixbeck

A.K.T
Architekten Krych Tombrock

Südstraße 16
48153 Münster
Fon 0251 - 520 93 93 0
Fax 0251 - 520 93 93 8
kontakt@a-k-t-ms.de

Plannr. **3-A-1004 - a**

Grundriss Bestand

Maßstab	1:100
Datum	05.10.2017
Gez	kt
Größe	84,1 x 59,4 cm
± 0,00	= OKFF EG
Freigabe	**Entwurf VORABZUG**
Architekt	
Bauherr	

Ind	Dat	Gez	Änderungen

Die Ausführung hat nach der VOB Teil C und den anerkannten Regeln der Technik zu erfolgen. Alle Maße sind am Bau örtlich und eigenverantwortlich zu prüfen. Unstimmigkeiten sind unverzüglich mit dem Architekten bzw. der Bauleitung abzustimmen. Grundlagen für die Ausführung sind die Ausführungs- und Detailplanung der Architekten und die Statik- und Haustechnikplanung sowie Brandschutzkonzept, Bodengutachten, Wärmeschutz- und Schallschutznachweis. Abweichungen von der o.g. Planung müssen vom Auftraggeber vor der Ausführung schriftlich genehmigt werden.